

TAMPA TIPO

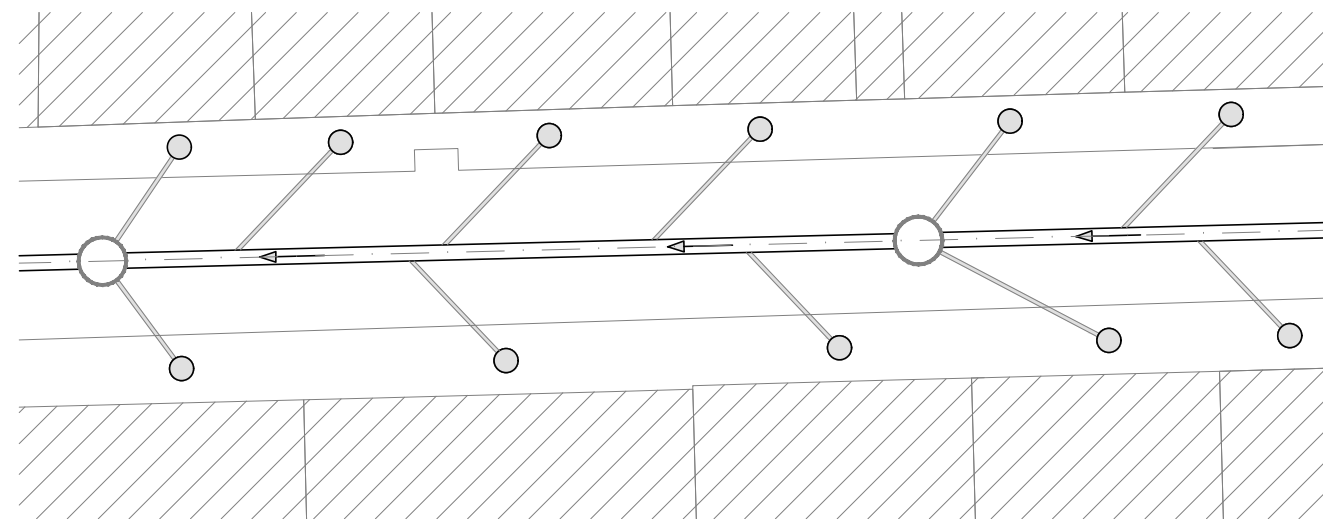

PLANTA

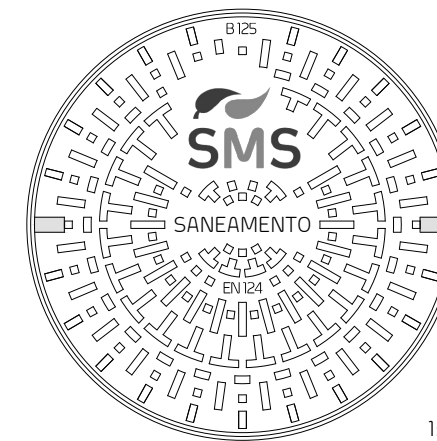

1:10

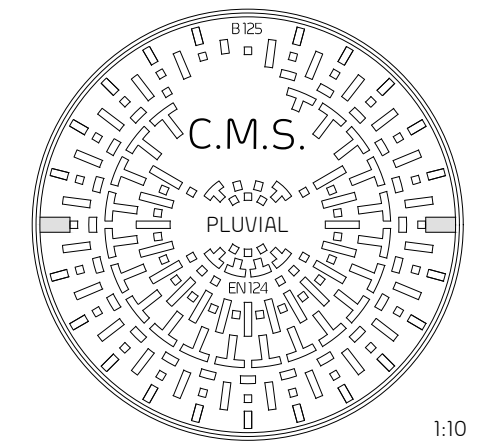

1:10

Nota:

Tampa tipo Ultra em ferro fundido dúctil, de acordo com a NP EN 124:1995 e EN-GJS-500, com a marcação da classe e com logotipo e designação de "SMS" ou "CMS"

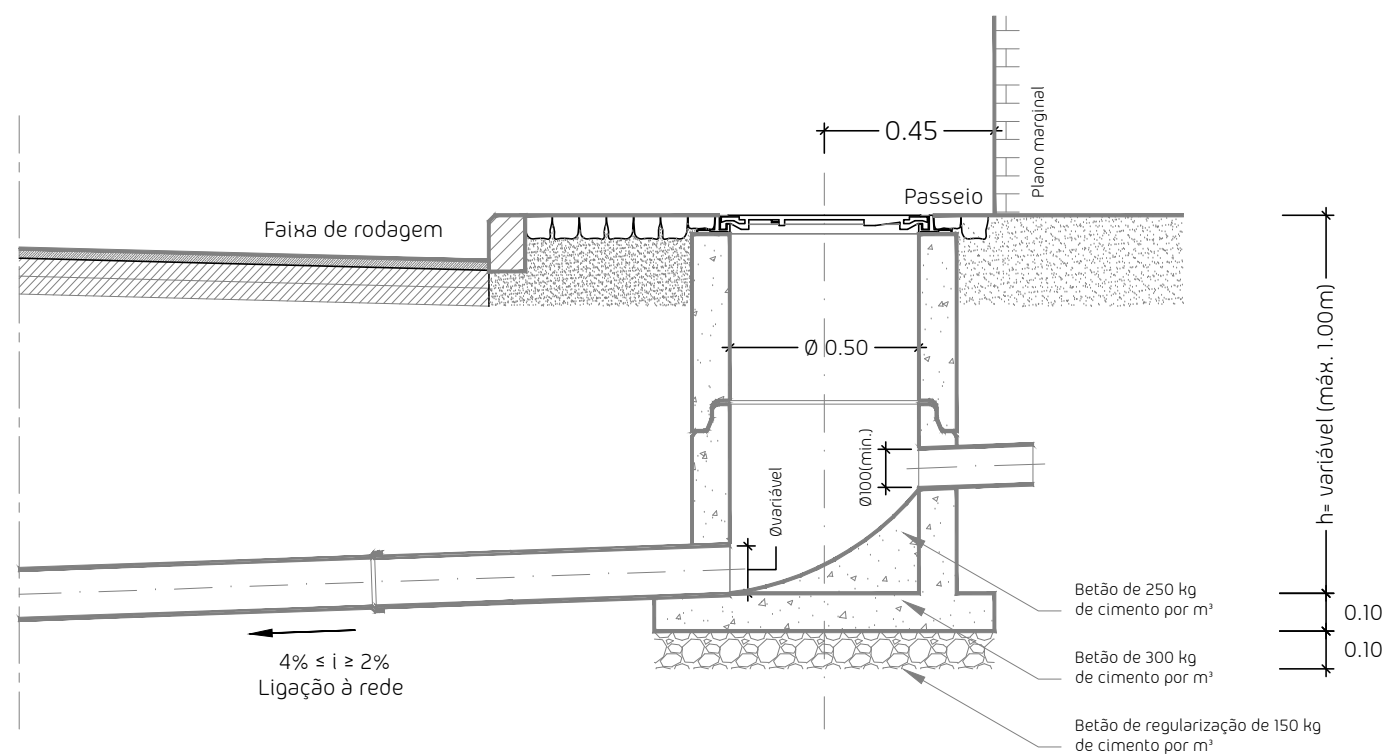

CORTE

| CLASSIFICAÇÃO | CLASSE | CARGA DE ENSAIO | | UTILIZAÇÕES |
|---------------|--------|-----------------|------|-------------------------------------------------|
| | | KN | TF | |
| DAS TAMPAS | A 15 | 15 | 1,5 | Zonas de circulação de peões e zonas verdes |
| | B 125 | 125 | 12,5 | Passeios e estacionamentos de viaturas ligeiras |
| | C 250 | 250 | 25 | Valetas e bermas de ruas e estradas |
| DAS CÂMARAS | D 400 | 400 | 40 | Vias de circulação normal |
| | E 600 | 600 | 60 | Zonas de circulação de cargas elevadas |
| | F 900 | 900 | 90 | Zonas especiais: aeroportos, etc... |



Projeto:

[descrição do projeto]

Desenho:

Pormenor de Ramal Domiciliário

Fase:

projeto de execução

Processo:

Ficheiro:

PE00_00

PE00_00_Des.00_0

Projetou:

Desenhou:

João Rocha

Cláudia Camalhão

Data:

Escala:

janeiro 2023

1:20

Rev. nº:

Des. nº:

00

00